

乡村医生执业注册

指南地址:

<https://zwfw.xinjiang.gov.cn/bmfwtest/guidetest/guidance.html?taskcode=11650109MB1245608E4000123026000>

办事二维码:



基础信息

事项类型	行政许可	办件类型	即办件
事项编码	11650109MB1245608E4000123026000		
到办事现场次数	0	网上办理深度	IV级
实施主体	米东区卫生健康委员会	行使层级	县(市、区)级
承诺办结时限	1(工作日)	法定办结时限	50(工作日)
咨询方式	座机: 0991-6880088		
监督投诉方式	0991-3352410		
办理时间	周一至周五 夏季 上午 10:00:00 至 13:30:00 下午 10:00:00 至 19:00:00 冬季 上午 10:00:00 至 13:30:00 下午 15:30:00 至 18:30:00 双休日及国家法定节假日除外		
办理地点	新疆维吾尔自治区 乌鲁木齐市 米东区 古牧地东路街道 北苑社区工作委员会 三道坝南路 278 号政务服务中心 四楼 417 室 http://api.map.baidu.com/geocoder?output=html&src=webapp.map.exNskBGG1thxweyN1W2Eiw7Mblmhsbiy&address=%E6%96%B0%E7%96%86%E7%BB%B4%E5%90%BE%E5%B0%94%E8%87%AA%E6%B2%BB%E5%8C%BA%E4%B9%8C%E9%B2%81%E6%9C%A8%E9%BD%90%E5%B8%82%E5%A4%A9%E5%B1%B1%E5%8C%BA%E9%9D%92%E5%B9%B4%E8%B7%AF%E8%A1%97%E9%81%93%E4%BA%94%E6%98%9F%E8%B7%AF%E4%B8%9C%E7%A4%BE%E5%8C%BA%E5%B1%85%E5%A7%94%E4%BC%9A397%E5%8F%B7%E6%96%B0%E7%96%86%E7%A8%8E%E5%8A%A1%E5%B1%806%E6%A5%BC609		
办理形式	窗口办理, 网上办理	是否进驻政务大厅	否
实施主体	米东区卫生健康委员会	实施主体性质	法定机关
权力来源	法定本级行使	通办范围	
联办机构	无	服务对象	自然人

受理条件

1. 尚未取得执业医师或者执业助理医师资格, 在村医疗机构执业的乡村医生. 2. 乡村医生变更执业地点等注册事项的

办理材料

序号	材料名称	材料依据	材料形式	材料要求	材料下载	其他信息
1	乡村医生 执业证书		纸质原件材料 份数： 1 纸质复印件材 料份数： 0	材料必要性 非必要 其他要求： 材料类型： 原件 材料形式： 纸质 纸质材料规格 无	https://zwfw.xinjiang.gov.cn/xjzwdt/rest/attach/openAttach?client=	来源渠道： 政府部门核发 填报须知： 要求填报的材 料依据：
2	乡村医疗 卫生机构 出具的乡 村医生拟 聘用证明		纸质原件材料 份数： 0 纸质复印件材 料份数： 1	材料必要性 非必要 其他要求： 材料类型： 复印件 材料形式： 纸质 纸质材料规格 A3 A4	https://zwfw.xinjiang.gov.cn/xjzwdt/rest/attach/openAttach?client=	来源渠道： 政府部门核发 填报须知： 要求填报的材 料依据：
3	申请人健 康证明		纸质原件材料 份数： 1 纸质复印件材 料份数： 1	材料必要性 非必要 其他要求： 材料类型： 原件和复印件 材料形式： 纸质 纸质材料规格 A4	https://zwfw.xinjiang.gov.cn/xjzwdt/rest/attach/openAttach?client=	来源渠道： 政府部门核发 填报须知： 要求填报的材 料依据：
4	身份证明		纸质原件材料 份数： 0 纸质复印件材 料份数： 1	材料必要性 非必要 其他要求： 材料类型： 复印件 材料形式： 纸质 纸质材料规格 A4	https://zwfw.xinjiang.gov.cn/xjzwdt/rest/attach/openAttach?client=	来源渠道： 政府部门核发 填报须知： 要求填报的材 料依据：
5	乡村医生 变更执业 注册申请 审核表		纸质原件材料 份数： 1 纸质复印件材 料份数： 1	材料必要性 非必要 其他要求： 材料类型： 原件和复印件 材料形式： 纸质 纸质材料规格	https://zwfw.xinjiang.gov.cn/xjzwdt/rest/attach/openAttach?client=76c612d8-c8e3-44a1-	来源渠道： 申请人自备 填报须知： 要求填报的材 料依据：

				A4	8a7e-50f30df70519	
6	学历证明、证书原件		纸质原件材料份数： 0 纸质复印件材料份数： 1	材料必要性：非必要 其他要求： 材料类型：复印件 材料形式：纸质和电子 纸质材料规格：A3 A4	https://zwfw.xinjiang.gov.cn/xjzwdt/rest/attach?client=	来源渠道：政府部门核发 填报须知： 要求填报的材料依据：
7	近期 2 寸免冠正面半身照片		纸质原件材料份数： 2 纸质复印件材料份数： 0	材料必要性：非必要 其他要求： 材料类型：原件 材料形式：纸质 纸质材料规格：2 寸	https://zwfw.xinjiang.gov.cn/xjzwdt/rest/attach?client=	来源渠道：申请人自备 填报须知： 要求填报的材料依据：
8	乡村医生执业注册申请表		纸质原件材料份数： 1 纸质复印件材料份数： 0	材料必要性：非必要 其他要求： 材料类型：原件 材料形式：纸质 纸质材料规格：A4	https://zwfw.xinjiang.gov.cn/xjzwdt/rest/attach?client=6942e0dd-57b3-4f49-b0c1-0d9379df38bb	来源渠道：申请人自备 填报须知： 要求填报的材料依据：
9	乡村医生执业资格考试成绩合格证明		纸质原件材料份数： 0 纸质复印件材料份数： 1	材料必要性：非必要 其他要求： 材料类型：复印件 材料形式：纸质 纸质材料规格：A4	https://zwfw.xinjiang.gov.cn/xjzwdt/rest/attach?client=	来源渠道：其他 填报须知： 要求填报的材料依据：

办理流程

网上办理流程

进入村医岗位-报名乡村医生考试-考试合格-申请注册乡村医生-县级卫生健康行政部门审查-审核合格-发证

执业地点的村医疗卫生机构不属于原注册主管部门管辖的-在原注册主管部门办理注销注册-到变更的执业地点县级卫生健康行政部门重新注册-完成

办理医疗机构放射性执业危害建设项目预 评价报告审核事项流程图（网）

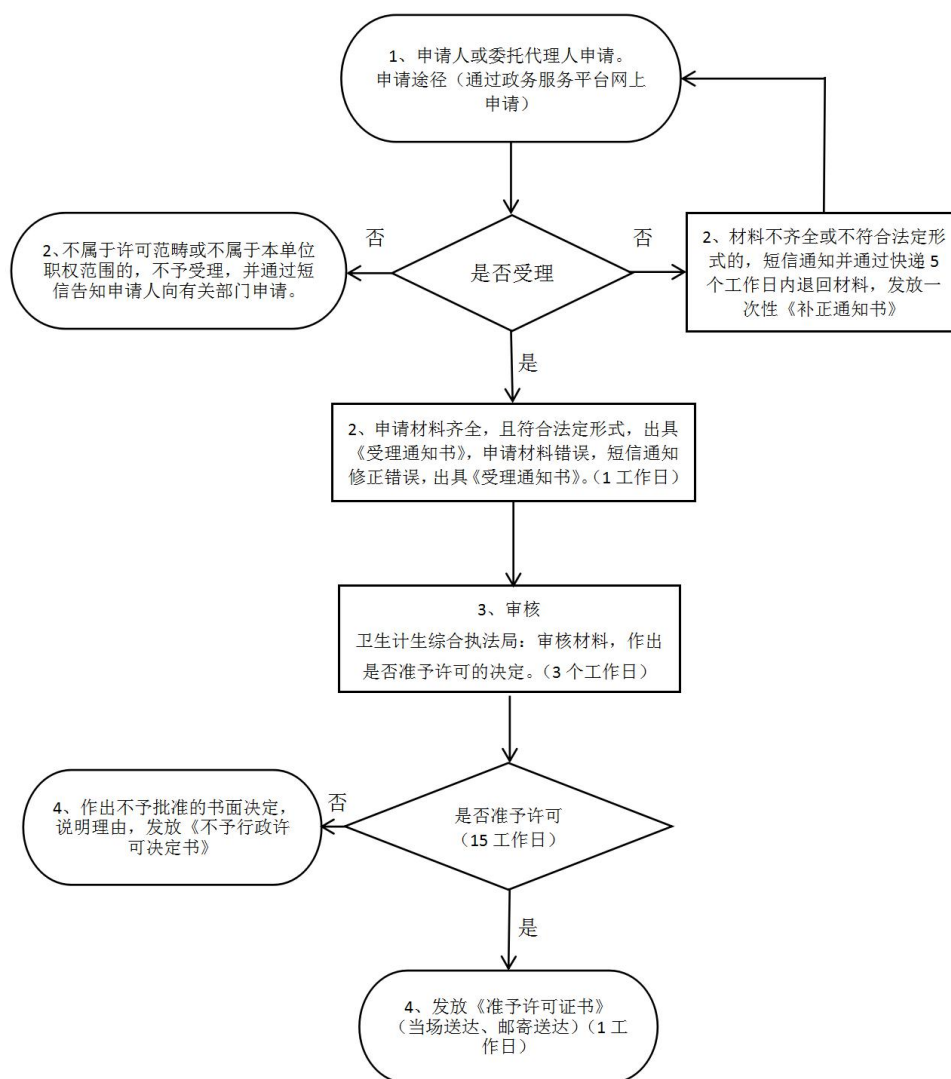

步骤

序号	流程名称	办理时间	办理人员	办理结果	审批标准
步骤 1	受理	1 个工作日	杨露	受理/不受理	不符合受理标准的，出具不予受理通知书；材料不齐全或者不符合法定形式，一次性告知补正的全部材料，送达《补正申请材料通知书》；申请材料齐全并符合法定形式，予以受理并

					送达《受理通知书》。
步骤 2	审核	3 个工作日	潘金芳	通过/不通过	提交材料是否齐全、是否符合法定开工；材料内容需要核实的，核实相关材料真实性。
步骤 3	审批	10 个工作日	韩志刚	批准/不批准	根据《行政许可法》及相关规定，对受理材料进行审查，根据审核情况，作出准予登记或不予行政许可的决定。
步骤 4	办结	1 个工作日	杨露	办结发证	根据审批结果情况，结束办理过程，将办理结果通知申请人。

窗口办理流程

进入村医岗位-报名乡村医生考试-考试合格-申请注册乡村医生-县级卫生健康行政部门审查-审核合格-发证

执业地点的村医疗卫生机构不属于原注册主管部门管辖的-在原注册主管部门办理注销注册-到变更的执业地点县级卫生健康行政部门重新注册-完成

办理医疗机构放射性执业危害建设项目预 评价报告审核事项流程图（网）

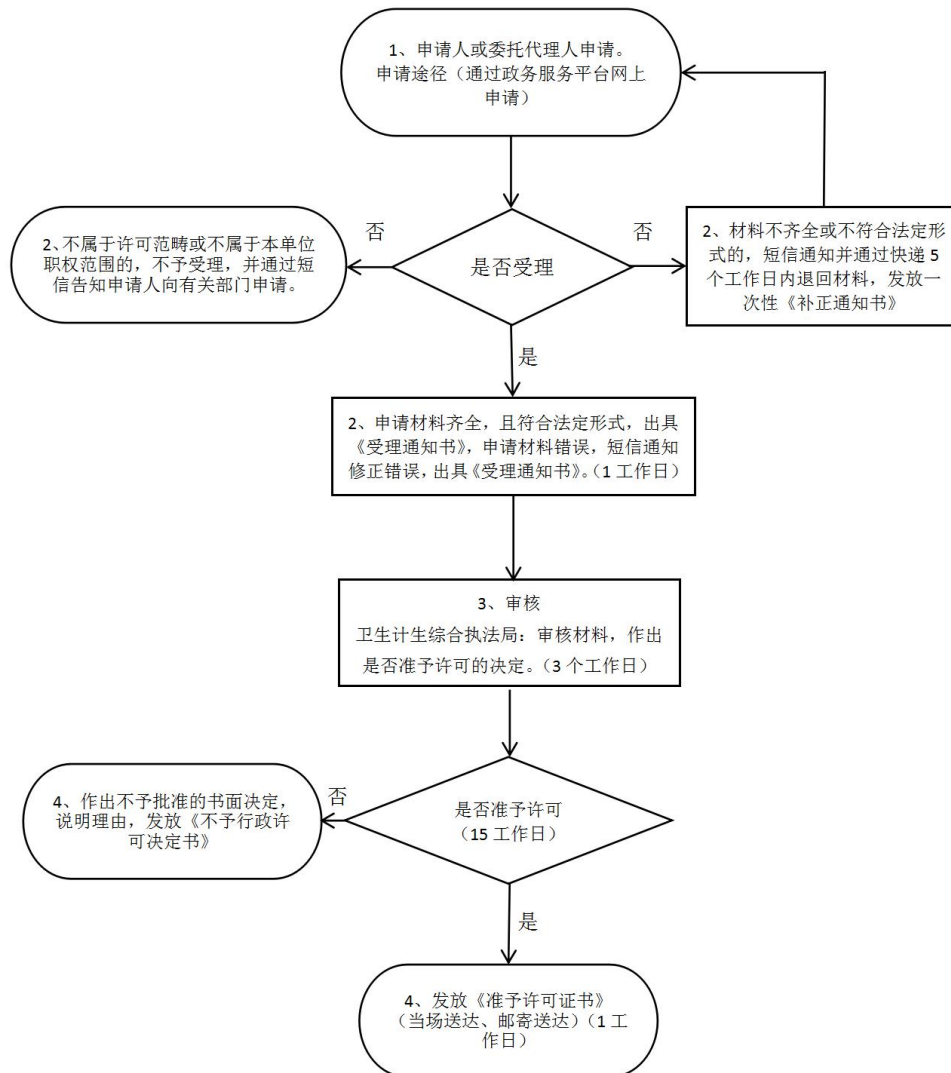

步骤

序号	流程名称	办理时间	办理人员	办理结果	审批标准
步骤 1	受理	1 个工作日	杨露	受理/不受理	不符合受理标准的，出具不予受理通知书；材料不齐全或者不符合法定形式，一次性告知补正的全部材料，送达《补正申请材料通知书》；申请材料齐全并符合法定形式，予以受理并

					送达《受理通知书》。
步骤 2	审核	3 个工作日	潘金芳	通过/不通过	提交材料是否齐全、是否符合法定开工；材料内容需要核实的，核实相关材料真实性。
步骤 3	审批	10 个工作日	韩志刚	批准/不批准	根据《行政许可法》及相关规定，对受理材料进行审查，根据审核情况，作出准予登记或不予行政许可的决定。
步骤 4	办结	1 个工作日	杨露	办结发证	根据审批结果情况，结束办理过程，将办理结果通知申请人。

收费标准

是否收费

不收费

设定依据

设定依据 1

法律法规名称：《乡村医生从业管理条例》

依据文号：（2003 年 8 月 5 日国务院令 第 386 号）

条款号：第九条

条款内容：国家实行乡村医生执业注册制度。县级人民政府卫生行政主管部门负责乡村医生执业注册工作

设定依据 2

法律法规名称：《自治区乡村医生执业注册管理办法》

依据文号：关于印发新疆维吾尔自治区乡村医生执业注册管理办法的通知

条款号：第五条

条款内容：具有中等医学专业学历的人员，经县级卫生健康主管部门批准并在村医疗卫生机构工作的，参加由自治区卫生健康委员会统一命题，县级卫生健康主管部门组织的自治区乡村医生执业资格考试，成绩合格者可申领《乡村医生执业证书》。经培训考试不合格的，县级卫生健康主管部门应当组织对其再次培训和参加自治区统一命题的考试。不参加再次培训或者再次考试仍不合格的，不得申请乡村医生执业注册

常见问题

是否收费？

否